Taxa postală plătită în numerar conform aprobării dir. g-rale p. t. t. nr. 70.346/938.

2 LEI

UNIVERSUL

12 PAGINI

34-1938

Redacția și Administrația : Palatul „UNIVERSUL", str. Brezoianu 23—25. Telefon Centrala : 3.30.10

Nr. 34. — Anul I ● BUCUREȘTI. — Miercuri 20 Aprilie 1938

ABONAMENTE : 1 an Lei 500 / 6 luni Lei 270 / 3 luni Lei 150

Dacă Brown se retrage

Toma Aurel îl va înlocui

In timp ce Dickson speră ca fostul campion mondial să se întoarcă pe ring, acesta își deschide un bar

Cine va întâlni pe Peter Kane

Zarul „L'Auto", sosit eri în Capitală, publică :

„Plecarea lui Al Brown este foarte mult discutată și cercurile pugiliste sunt împărțite în două tabere ; unii aprobă hotărîrea campionului mondial la categoria cocoș, alții nu sunt de acord cu ea.

Al este încă și rămâne un mare campion, dar Al nu mai iubește boxul; a dat tot în cele 232 matchuri ale lui.

In ultimul său match, Al a fost un tactician genial dar un combatant trândav și tacticos. Această atitudine era o păcăleală, desigur, dar ea traduce bine fondul gândurilor lui Al.

Al a reușit, și pleacă în urma unei victorii prin k. o. A executat o lovitură de maestru al „nobilei arte". Adevăratul „puncheur", de dărâmătorul care lo-mintiți-vă de Georges Carpentier, de Eugen Criqui. Adevăratul „punch" este lovitura de trăsnet care trimite pe adversar la podea.

Detenta și precizia sunt calitățile „puncheur"-ului, și noi suntem departe de falșul „puncheur" de dărâmătorul care lovește greu. Unul are drept armă o sabie, celălalt un ciocan greu de mânuit.

BROWN—PETER KANE

După match, Dickson ne-a spus că intenționează să organizeze, în Mai, la Palais des Sports, un match Brown—Kane.

L-am revăzut eri și promotorul a spus :

„Managerul lui Peter Kane a semnat un contract pentru pensionarul său care va boxa la 12 Mai la Palais des Sport. Am lăsat numele adversarului său, în alb.

„Al Brown rămâne pe poziție.

„Vrea să plece dar sunt convins că el va reveni asupra hotărîrei și sunt gata să întăresc acest pronostic cu o prinsoare de 10 contra 1.

„In cazul când Brown va refuza, am prevăzut un înlocuitor și voi desemna pe românul Toma Aurel, dar pentru moment, voi organiza un match Peter Kane—X și credeți-mă, acest X nu-și va păstra mult timp anonimatul" (N. R. Credem că este vorba de Sangchili), a completat Jeff Dickson.

CE SPUNE BROWN

„Nu am nimic de adăugat declarațiilor pe cari le-am făcut. Cunoașteți hotărîrea mea. Părăsesc boxul.

„Veți spune că chestiunea materială are mare importanță. Suntem de acord, dar nu am luat, cu ușurință, această hotărîre".

Și Al ne-a încredințat că nu este exclus ca foarte curând să se deschidă pe Champs-Elysée, un bar care să-i poarte numele".

In așteptare, campionul lumii a debutat ca șef de orhestră la circul Medrano.

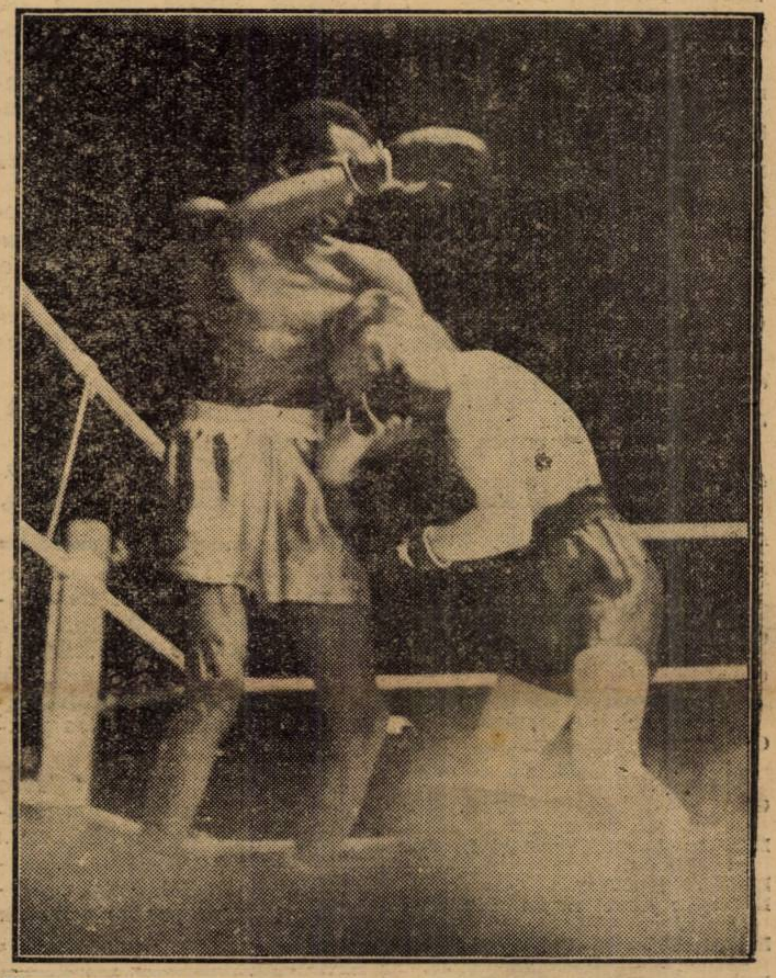

Un document : Angelmann, ultima victimă a lui Al. Brown, sub ploaia de lovituri a fenomenalului negru

Gradjansky va juca de Paști la Timișoara

Aseară F. R. F. A. a fost anunțată că echipele timișorene Chinezul și Ripensia au perfectat tratativele cu gruparea jugoslavă Gradjanski pentru un turneu al acestuia la Timișoara în zilele de 24 și 25 Aprilie.

Ordinea matchurilor nu a fost încă fixată.

Universitatea a contestat matchul cu Crișana

Echipa Universitatea a contestat matchul cu Crișana disputat Duminecă la Cluj, pe motiv că echipa din Oradea se afla suspendată în momentul jucării partidei.

Dacă lucrul se va dovedi exact, C. C. N. va da astă seară Crișanei joc pierdut.

Slavia a câștigat turneul pascal dela Budapesta

BUDAPESTA, 18 . — Ultimele două partide jucate în cadrul turneului pascal de aici s'au terminat ambele la egalitate și astfel cupa oferită de echipa organizatoare (Hungaria) a revenit Slaviei, mulțumită unui goal-average mai bun. Rezultatele :

BEOGRADSKY — HUNGARIA
2:2 (1:0)

In deschidere Beogradski a reușit excelent împotriva echipei gazde. Hungaria a dominat în tot timpul matchului, trăgând 6 bare. Oaspeții au practicat un joc însuflețit și au meritat pe deplin rezultatul.

UJPEST — SLAVIA
2:2 (2:1)

Finala turneului s'a terminat cu același scor ca și partida, care a precedat-o. Dintr'o greșeală a apărării Horak a deschis scorul, dar Vincze a egalat repede și apoi Kálai a asigurat și conducerea gazdelor.

După pauză, jocul a devenit plictisitor și spre sfârșit Vytlacil a egalat situația.

CLASAMENTUL TURNEULUI

Slavia	2	1	1	0	5:3	= 3
Ujpest	2	1	1	0	5:4	= 3
Beogradski	2	0	1	1	4:5	= 1
Hungaria	2	0	1	1	3:5	= 1

Matchul de eri dintre Botez și Hamburger a fost amânat pentru mâine

Eri după amiază urma să aibe loc penultimul match de selecție dintre Botez și Hamburger.

Partida însă nu s'a disputat, fiind amânată pentru mâine.

Tot mâine se va juca și ultimul match care va opune pe Caralulis lui Schmidt.

Jugoslavia va întâlni Ungaria la 26 Mai

Data matchului Iugoslavia — Ungaria dela Budapesta, a fost definitiv fixată: 26 Mai

Echipa de gimnastică a României la concursurile internaționale dela Praga

Federația română de gimnastică va fi reprezentată, la concursurile internaționale ce se vor ține în Iulie, la Praga, printr'o echipă de 8 gimnastici și 4 însoțitori.

Selecționarea acestei echipe se va face la Brașov, în ziua de 1 Mai.

O delegație de observatori se va deplasa la marea manifestare de educație fizică ce se va ține în a doua decadă a lunei Iulie, la Breslau (Germania) și la care vor lua parte 250.000 gimnastici.

La adunarea generală ce se va ține la sfârșitul lui Aprilie, la Brașov, se va decide data serbărei federale din 1939.

Un motiv serios?

Din cauza situației politice și a lipsei de fonduri

Statele Unite nu participă la campionatul mondial

Paris, 18. — Federația franceză a primit o adresă din partea F. I. F. A-ei, în care forul francez este înștiințat că federația americană nu-și mai trimite echipa sa la campionatul mondial, din cauza lipsei de fonduri (??!) și din cauza situației politice nesigure din Europa.